



INFORME
**GOBIERNO DE
EL SALVADOR**
2 0 1 7



INFORME
GOBIERNO DE
EL SALVADOR
2 0 1 7

Gabinete de Gestión Económica y Subgabinete Financiero

Informe de gestión correspondiente al año 2017



Contenido



Conformación del Gabinete



**Inversión Pública
por Regiones**



Principales Logros 2017



Apuestas 2018



Gabinete de Gestión Económica



Objetivo:

Impulsar la dinamización de la economía nacional, con el objetivo de generar oportunidades y prosperidad a las familias, las empresas y al país.

- a) Secretario Técnico y de Planificación de la Presidencia
- b) Ministro de Relaciones Exteriores
- c) Ministro de Hacienda
- d) Ministro de Economía
- e) Ministro de Agricultura y Ganadería
- f) Ministro de MOPTVDU
- g) Ministra de Medio Ambiente y Recursos Naturales
- h) Ministro de Turismo
- i) Ministra de Trabajo y Previsión Social
- j) Presidente del Banco Central de Reserva
- k) Presidente de CEPA
- l) Presidente de CEL
- m) Presidente de la Defensoría del Consumidor
- n) Presidente de PROESA
- o) Superintendente del Sistema Financiero
- p) Superintendente de SIGET
- q) Superintendente de Competencia



Subgabinete de Gestión Financiera



Objetivo:

Impulsar la consolidación del sistema financiero público y de las alianzas con el sector financiero privado como motores del sector productivo.

- a) Secretario Técnico y de Planificación de la Presidencia
- b) Ministro de Hacienda
- c) Superintendente del Sistema Financiero
- d) Presidente del Banco Central de Reserva
- e) Presidente del Banco Hipotecario
- f) Presidente del Banco de Fomento Agropecuario
- g) Presidente de BANDESAL
- h) Presidente del Fondo Social para la Vivienda
- i) Presidente del Fondo Nacional de Vivienda Popular



INFORME
GOBIERNO DE
EL SALVADOR
2 0 1 7



Principales Logros 2017



Resumen de los Principales Logros 2017

Gabinete de Gestión Económica y Subgabinete Financiero



1

La economía crece de manera sostenida

- En 2017 el crecimiento será de 2.4%, por tercer año consecutivo por arriba de la capacidad productiva de la economía en el largo plazo (2.0%), impulsado por los sectores más dinámicos: Agropecuario (3.4%), Comercio, Restaurantes y Hoteles (2.7%), construcción (2.2%) e Industria Manufacturera (1.9%).
- La estabilidad macroeconómica y las políticas públicas generan certidumbre y atraen la Inversión Extranjera Directa (flujo neto de \$413 MM primer semestre 2017).



**2**

Se avanza en la transformación de la matriz energética del país

- El Salvador es líder regional en generación de energía limpia y renovable, debido a la diversificación de su matriz energética.
- Producto de la Política Energética Nacional se ha ampliado la capacidad de generación de energía eléctrica limpia y renovable en más de 294.5 MW, aumentando la capacidad instalada a nivel nacional a 1,881.6 MW (1,587.1 MW en 2014), equivalente a un 19% de incremento.

**3**

Se ha reducido el costo de vida en beneficio de la economía familiar

- Menores precios en bienes de consumo básico, incremento del ingreso de los hogares y estabilidad de los precios.
- Los subsidios al consumo de servicios básicos (gas, electricidad, agua y transporte) favorecen la economía familiar.



4

Se ha fortalecido la soberanía y seguridad alimentaria de la población

- Reactivación del sector Agropecuario con un crecimiento de 3.4%.
- Importante recuperación del sector azucarero. En 2017 la producción de azúcar alcanza 17 MM de QQ., creciendo más del 20% respecto a 2016.
- La más grande renovación del parque cafetalero: entrega de 33 MM plantas de café (2015-2017) equivalente a 13,200 Mz. y control del hongo de la roya.
- Aumento de la producción de café de 784,740 QQ. oro uva en 2015/16 a 845,600 QQ. en 2016/17 (8.3%) y expectativa de 1 MM QQ. en 2017/18.
- La producción de granos básicos 2017/18 es de 26.5 MM de QQ., superior a la cosecha 2016/17 que fue de 26.2 MM de QQ.



5

Se continúa mejorando la infraestructura para la movilidad, logística y transporte

AEROPUERTO

- Se ha hecho la mayor transformación del Aeropuerto MOARG, para aumentar la capacidad de pasajeros a 3.0 MM anuales (2.1 MM en 2016).
- Inauguración de 4 nuevas salas de espera en 2017 y construcción de 5 en 2018 aumentando de 22 a 31 salas.
- Incremento del 76% de la capacidad del estacionamiento vehicular para alcanzar un total de 1,232 espacios.
- Aumento en las posiciones de estacionamiento de aeronaves de 27 a 31 en el 2018.

OBRAS PÚBLICAS

- 149 obras de infraestructura vial finalizadas y en ejecución.
- Inauguración de la carretera Sonsonate-Acajutla.
- Recarpeteo desde el Poliedro a Sonsonate.
- Inicio de la ampliación de la Carretera y By Pass del Puerto de La Libertad.

**6**

El Sistema Financiero nacional se mantiene fuerte

- El Sistema Financiero nacional se mantiene líquido, capitalizado, rentable, solvente y bien supervisado.
- A octubre 2017 los depósitos incrementaron en un 9.1% interanual (\$12,398 MM) y la cartera de préstamos en un 4.8% (\$12,883.4 MM), destacándose el sector productivo con el 45.2% de los préstamos (\$5,834.6 MM), seguido de consumo con 34.7% (\$4,477.1 MM).
- La Banca Pública ha desembolsado \$2,688 MM (jun-14 a dic-17), beneficiando a más de 219,578 personas con énfasis en las MIPYMES (\$704.5 MM en 2017 para más de 60,432 beneficiarios).

**7**

Se aprobó la reforma de pensiones con un amplio consenso político, logrando acuerdos en beneficio de la población

- Se otorgaron mayores beneficios previsionales para los afiliados al sistema, incluyendo un beneficio de longevidad.
- Se redujo la presión sobre las finanzas públicas, estabilizando el déficit fiscal y deuda pública, acorde a las capacidades financieras actuales y futuras del Estado.



1 La economía crece de manera sostenida

El crecimiento de la economía en 2017 será de 2.4% y la apuesta es 2.5% en 2018

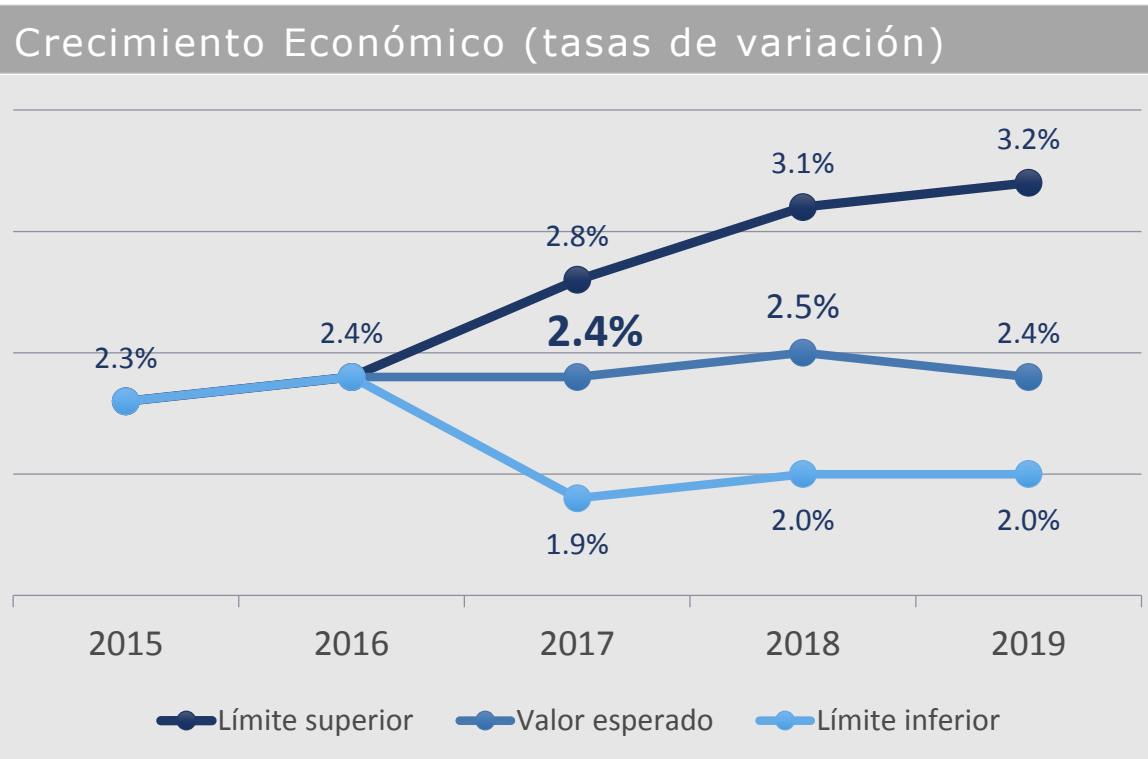

Fuente: BCR

**Perspectivas 2017 cercanas a organismos internacionales:
CEPAL 2.4%, BM 2.3% y FMI 2.3%**

Tercer año consecutivo creciendo por **arriba de la capacidad productiva** de la economía en el largo plazo (2.0%).



Agropecuario **3.4%**



Comercio, Restaurantes y Hoteles **2.7%**



Construcción **2.2%**



Industria Manufacturera **1.9%**

Impulso al crecimiento de la economía y atracción de Inversión Extranjera Directa



Consumo

Se aumentó el consumo de los hogares por el flujo de remesas familiares (**10.3%** oct.), el aumento al crédito personal (**4.2%** sep.) y a los salarios reales del sector formal (**4.4%** ago.).



Inversión

Anuncios de inversión privada (**\$1,705 MM**). Inversión Pública por **\$711.0 MM (66.7%** de lo programado).



IED

El flujo neto de Inversión Extranjera Directa fue de **\$413 MM** en el primer semestre del año, siendo el mayor valor de los últimos **10 años**.



Exportaciones

Las exportaciones de bienes crecieron **5.7%** ene.-sep. 2017, y las importaciones han incrementado en **5.1%**.

Se aprobó el más importante aumento al Salario Mínimo que benefició a más de 237 mil trabajadores y trabajadoras



Se entregó al país la Política Nacional de Empleo Decente

Hecho inédito en el país en los 71 años de creado el Ministerio de Trabajo y Previsión Social.



Brindamos orientación laboral y capacitación a más de 69 mil personas

Trazamos las estrategias para garantizar el derecho a un trabajo con salario justo y condiciones de vida dignas.



Fuente: MTPS



La generación de nuevos empleos formales junto al incremento del salario mínimo favorece a los hogares

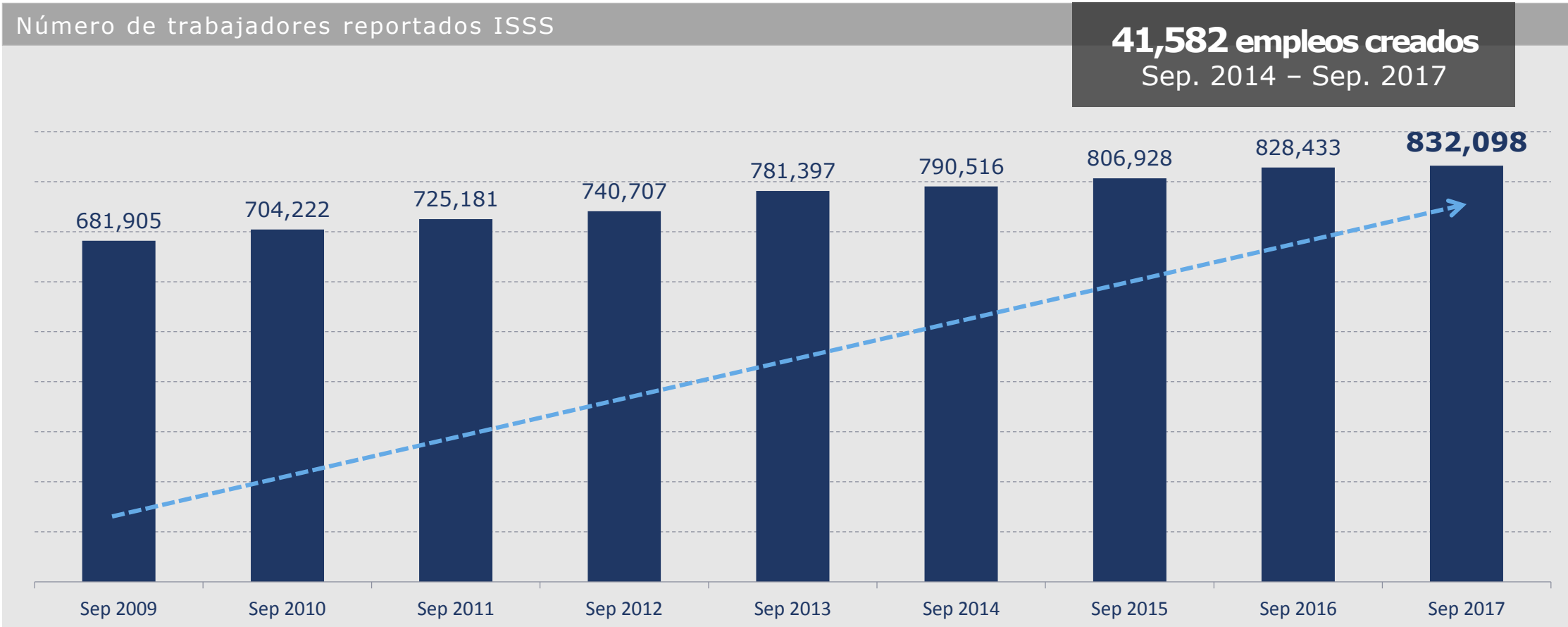

Fuente: Base de datos ISSS

Inversión pública ejecutada y proyección 2018 (en millones US\$)

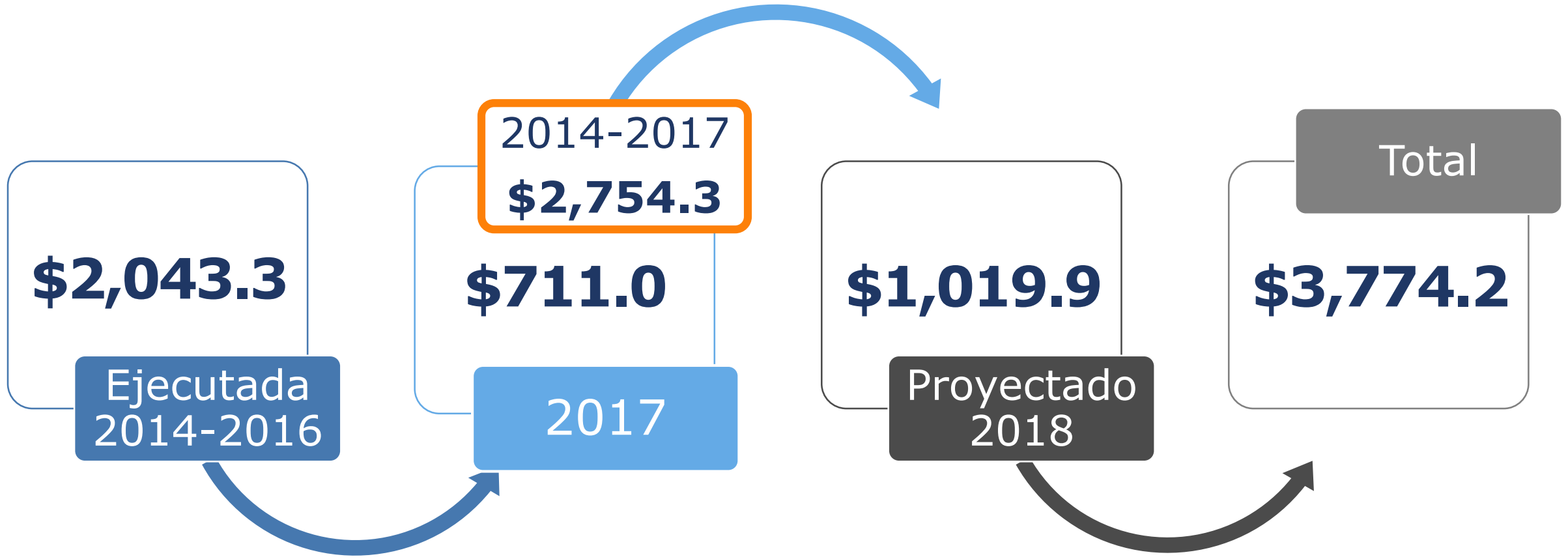

Importante impulso de las inversiones anunciadas por el Sector Privado

Anuncios de Inversión Privada
Acumulado a noviembre de cada año

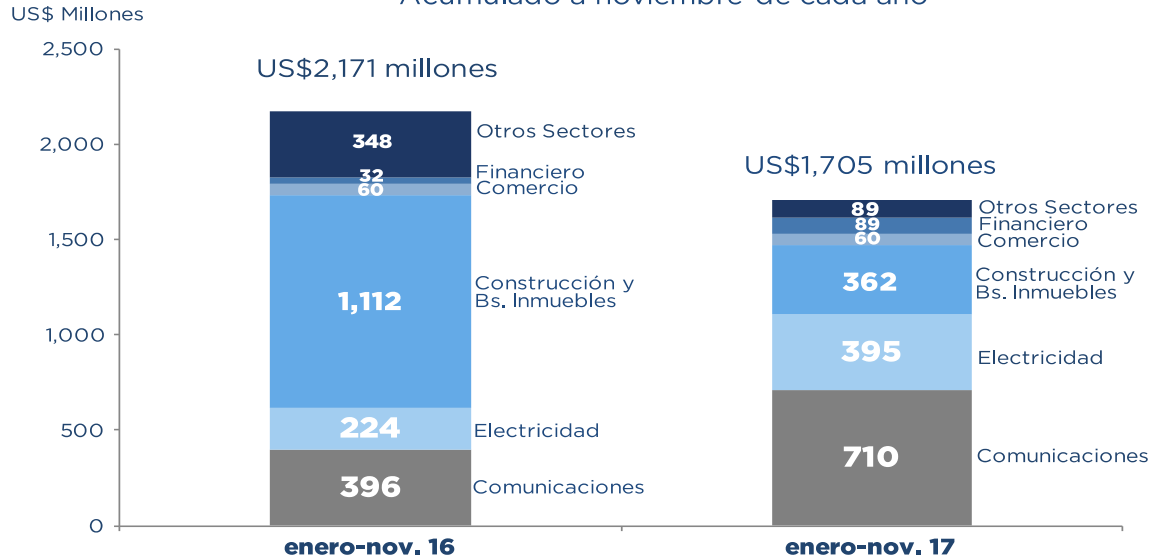

Fuente: BCR

- Avances en la **renovación de las concesiones de las bandas de frecuencia** de telecomunicaciones, generando una recaudación de **\$60 MM**.
- Se ha iniciado el proceso de transformación de la TV análoga a la **Televisión Digital** y el 2018 será el año de su consolidación.

El flujo neto de **IED fue de \$413 MM** en el primer semestre del año.

Aumentos, Disminuciones y Flujo Neto de IED
Enero-junio de cada año
Millones de US\$

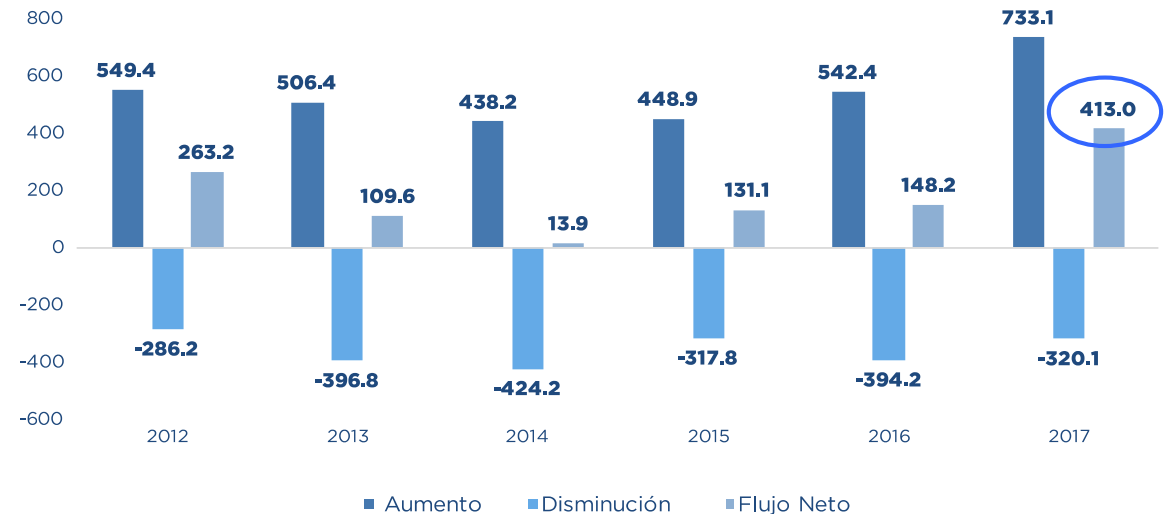

Fuente: BCR



Las exportaciones se diversifican

Las exportaciones de **chips electrónicos** aumentaron de \$145.9 MM de ene.-oct. 2016 a **\$166.5 MM** en el mismo periodo de 2017, equivalente a un **14.1%**.

Comparación de exportaciones de maquila agrupados por principales productos. Enero a Octubre (Millones US\$)

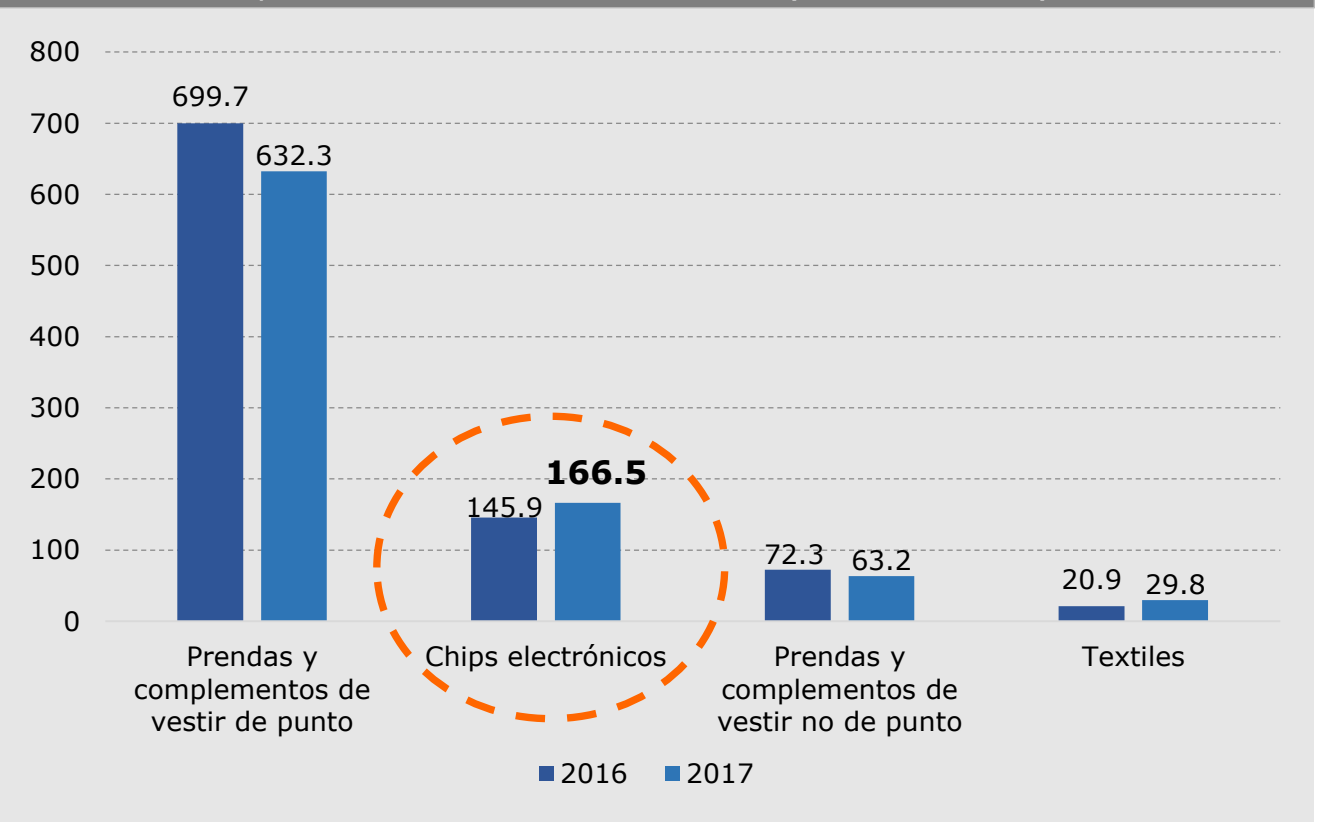

Fuente: BCR

Mejoras en la competitividad avanzando 22 posiciones en el indicador Doing Business del Banco Mundial

EL SALVADOR SE UBICA ENTRE LAS 10 ECONOMÍAS CON MAYOR AVANCE A NIVEL MUNDIAL

Tres países de la región suben posiciones:

El Salvador (+22)

Chile (+2)

Costa Rica (+1)



- Presentación y pago de impuestos en línea.
- Incremento en la cobertura crediticia.
- Mayor eficiencia en el suministro de energía y menor costo respecto al ingreso familiar.
- Reducción de procesos para permisos de construcción y mejora en controles de calidad.
- Reducción de los tiempos en fronteras (-40%).

Se está cumpliendo con las metas de la Ley de Responsabilidad Fiscal (Período de consolidación 2017-2019)

- 1 Déficit Fiscal** con pensiones se redujo a **2.6%** del PIB (2.8% en 2016). El Déficit de pensiones equivale a **2.0%**.
- 2 Deuda Pública** sin pensiones **45.4%** del PIB y con pensiones **61.7%**, esta última cumple con la LRF (65%).
- 3 Balance Primario** con Pensiones de **\$87.8 MM**, equivalente a **0.3%** del PIB.
- 4 Gastos Corrientes** (\$4,948.2 MM) equivalen al **17.7%** del PIB (17.8% en 2016), cumpliendo la LRF.
- 5 Bienes y servicios** disminuyó **-10.4%**, cumpliendo la LRF (tope nominal 4.2%). las remuneraciones crecieron **4.4%**.
- 6 Carga tributaria** se mantiene estable en **15.9%** del PIB (15.8% en 2016).



Finanzas Públicas

*Exceptuando la carga tributaria del 17% del PIB y reducción de la deuda flotante al 20% de los ingresos corrientes del Presupuesto, medidas que dependen de la aprobación de la Asamblea Legislativa.



Se está cumpliendo con las metas de la Ley de Responsabilidad Fiscal (Período de consolidación 2017-2019)

SPNF: Déficit Fiscal (millones US\$ y % del PIB)

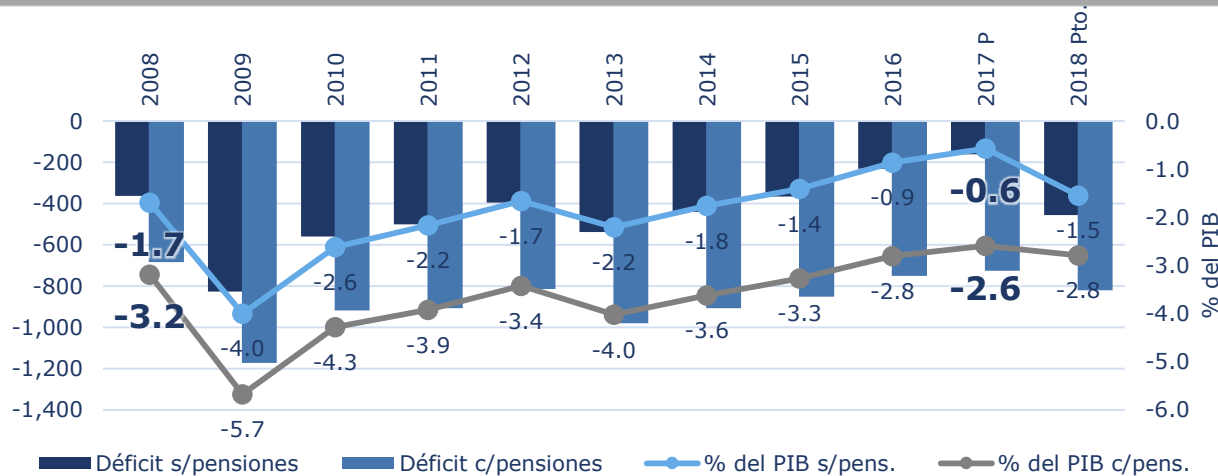

SPNF: Saldos Deuda de corto, mediano y largo plazo

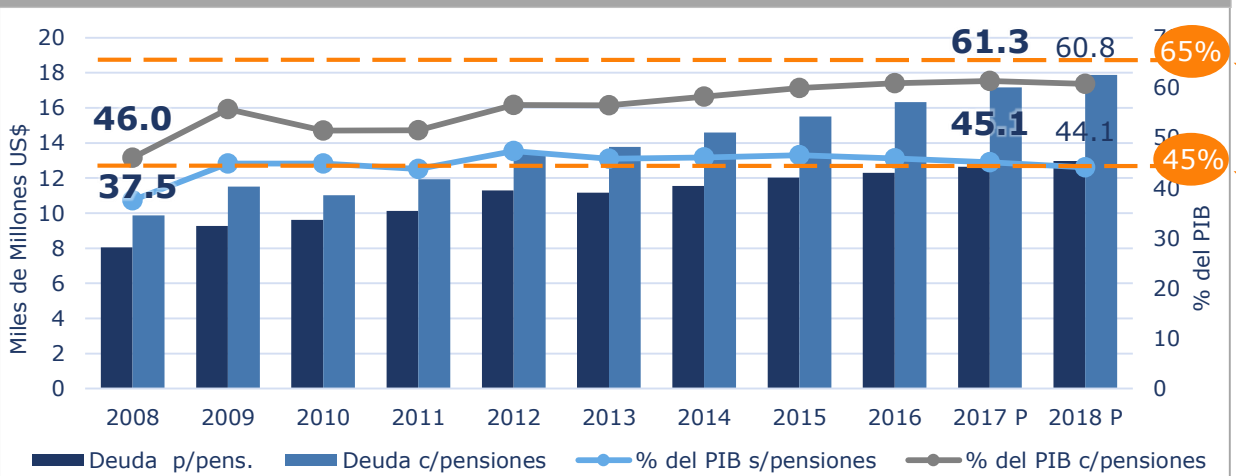

SPNF: Balance Primario (millones US\$ y % del PIB)

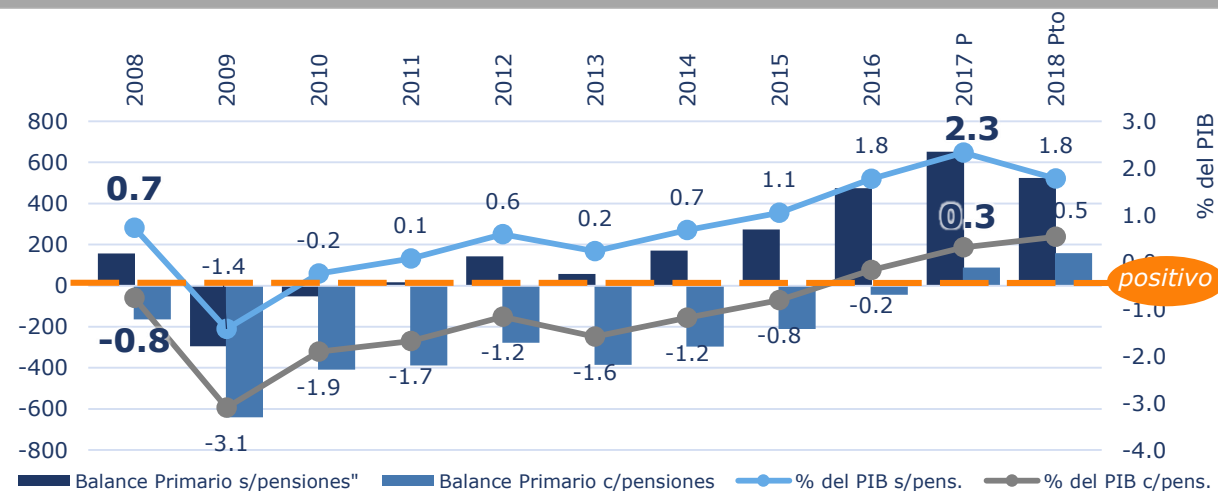

SPNF: Ingresos Tributaria (miles de millones US\$ y % del PIB)

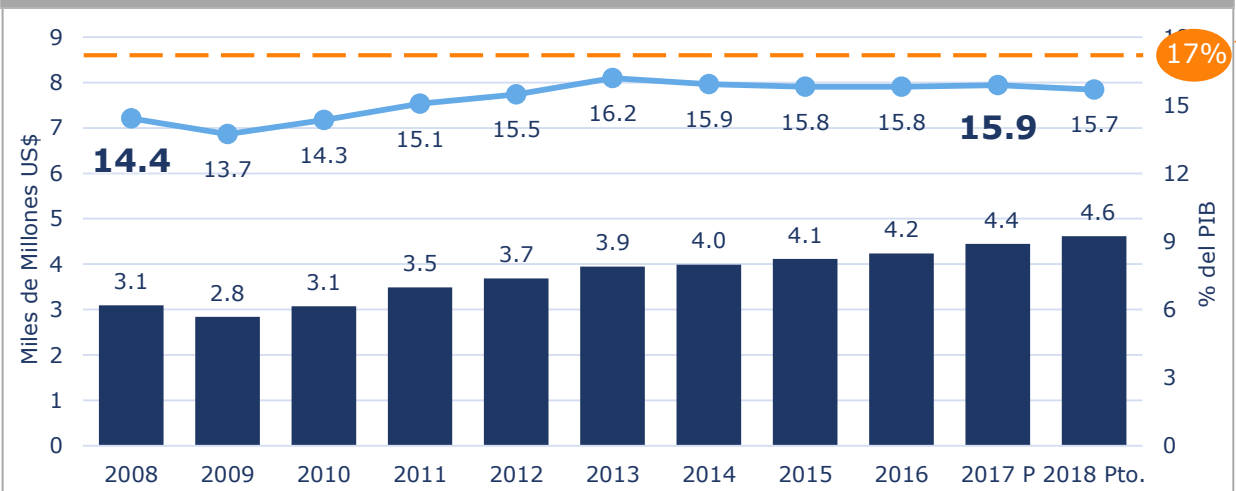



Cumplimiento de la sentencia de la Sala de lo Constitucional sobre el Presupuesto General del Estado 2017



2017



- Se ha cumplido con las recomendaciones de la Sentencia emitida por la Sala de lo Constitucional sobre la Ley de Presupuesto 2017.
- Se ha superado el fallo sobre la vulneración de los principios de equilibrio presupuestario y universalidad (Art. 226 y 227 de la Constitución de la República).



- ⦿ **Más de 2.2 MM de visitantes internacionales** (incremento de **8.9%**) y se generaron en concepto de ingresos turísticos **\$1,255.5 MM**.
- ⦿ La apuesta en la marca **Pueblos Vivos** ha propiciado un crecimiento del **12.1% en turismo interno** y un incremento en gastos de visitantes de alrededor de **\$214.6 MM**. Participan 256 municipios.
- ⦿ La revista Fodor's Travel ha catalogado al país como uno de los 50 destinos a visitar en el 2018.

Promoción del país como un destino turístico atractivo y competitivo





2 Se avanza en la transformación de la matriz energética del país



Diversificación de la matriz energética y aumento de la capacidad instalada en más de 294.5 MW

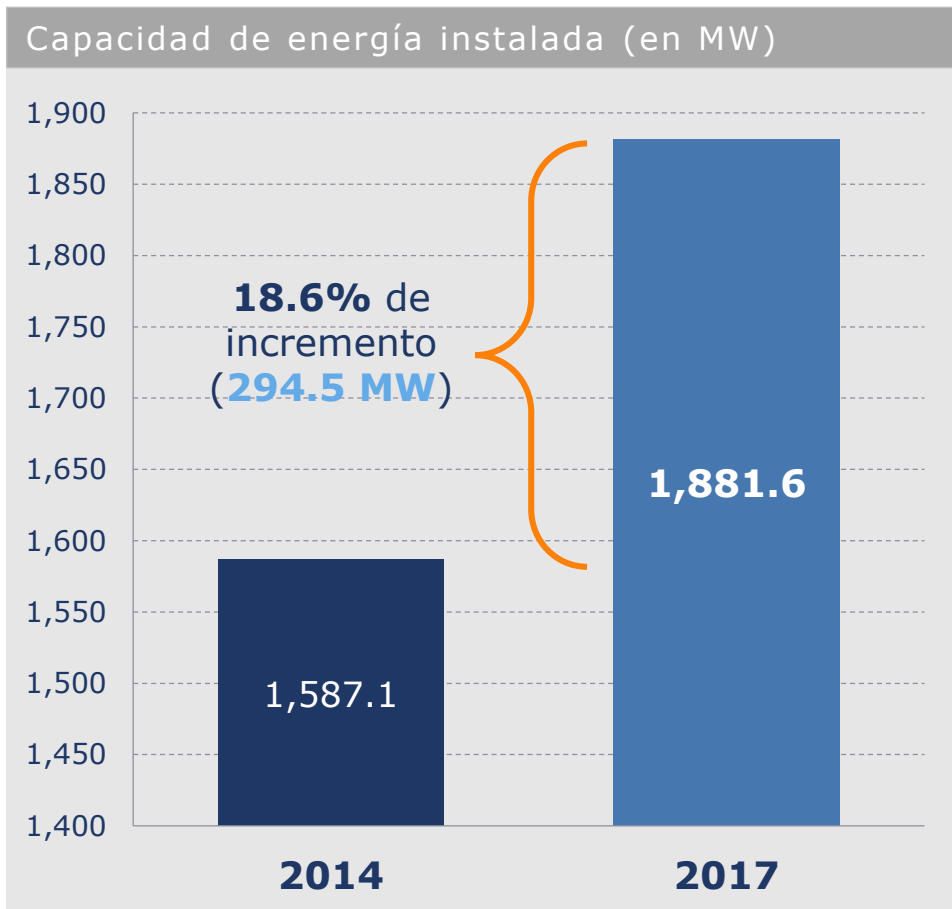

Fuente: Consejo Nacional de Energía (CNE)

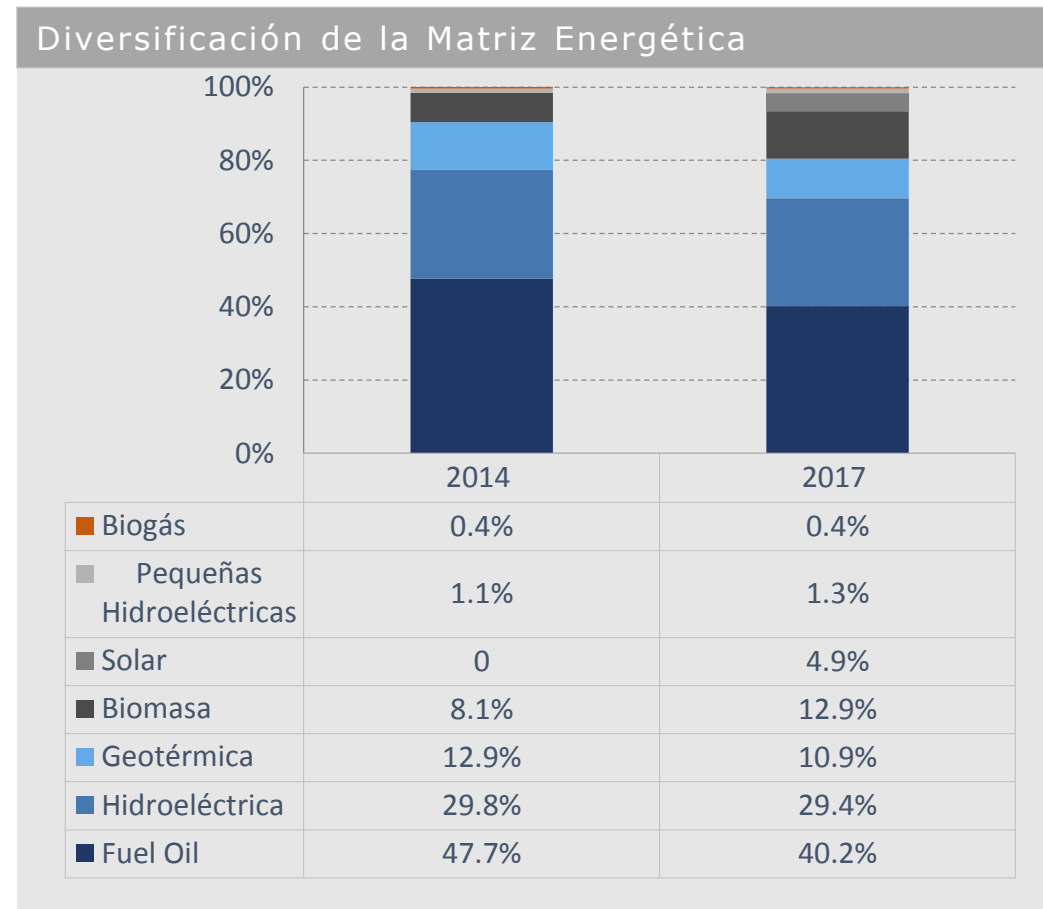

Fuente: Consejo Nacional de Energía (CNE)



3 Se ha reducido el costo de vida en beneficio de la economía familiar



Se ha fortalecido la capacidad adquisitiva de la población



Canasta Básica

Disminución costo CBA - área rural



Disminución costo CBA - área urbana



La economía familiar se benefició con la **reducción del costo de vida**, ante una inflación anual estable, la cual a octubre se mantiene en **1.4%**

La **Canasta Básica Alimentaria** (CBA) redujo los precios en bienes de consumo básico como: pan, tortilla, carnes y leche fluida, entre otros.

Incrementaron los **ingresos promedios por hogar** de \$538.65 en 2015 a \$545.93 en 2016.

Se han mantenido los subsidios a los hogares de más bajos ingresos

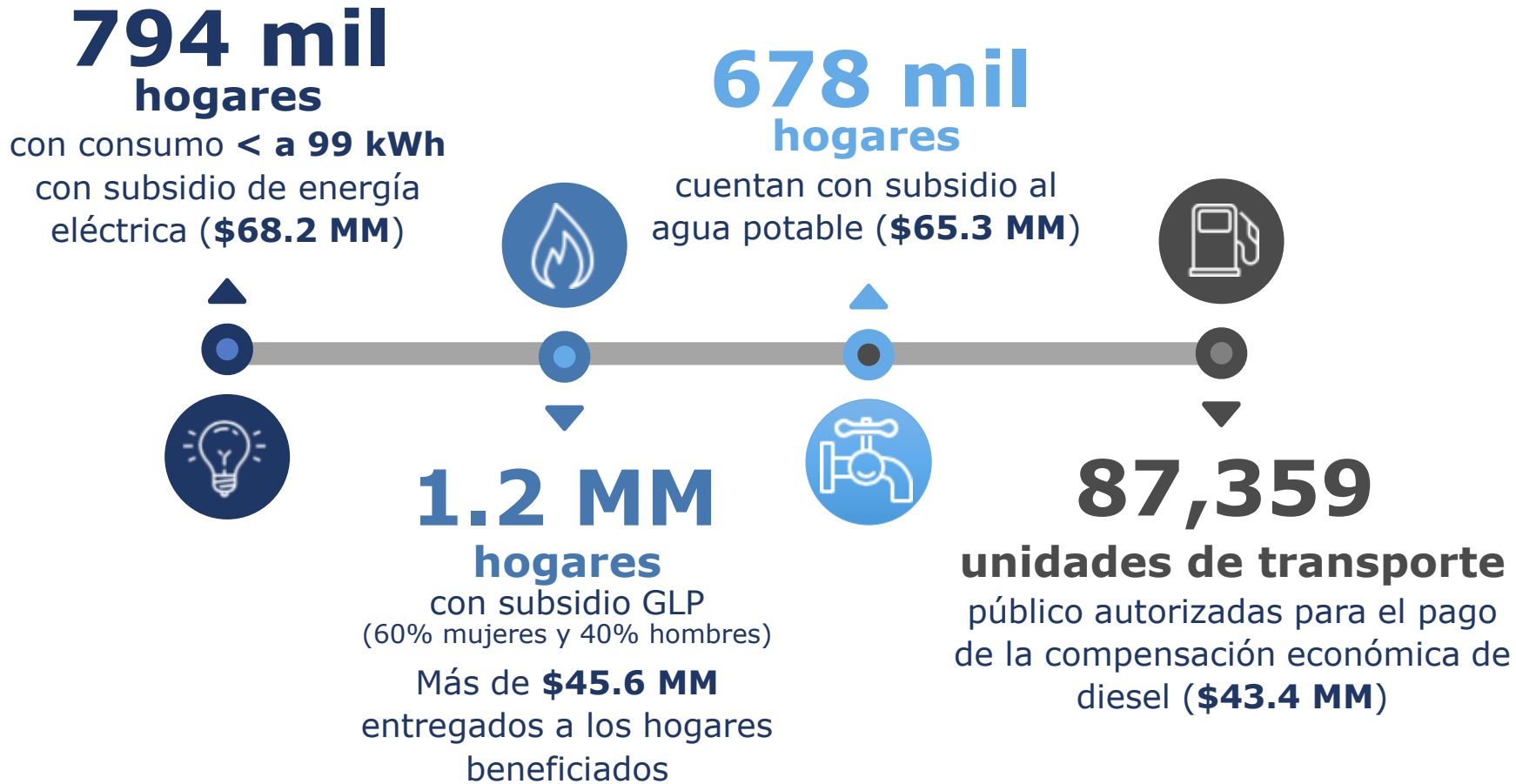

Subsidios

En beneficio de la economía familiar



Se continúan protegiendo los derechos del consumidor



Derechos del consumidor

- **Portabilidad numérica: 503,303 personas** han cambiado de compañía manteniendo su número telefónico, favoreciendo la competencia del mercado.
- De acuerdo al Informe Global de Competitividad 2017-2018, El Salvador **mejoró 13 posiciones** en el subíndice “Efectividad de la política antimonopolio”, **pasando** de la posición **123 a la 110**.
- La Sala de lo Contencioso Administrativo **sancionó** por un monto de **\$4.0 MM** a las empresas harineras MOLSA y HARISA, **por prácticas monopólicas que afectan la sana competencia y afectan al consumidor**.



4 Se ha fortalecido la soberanía y seguridad alimentaria de la población



Se sigue fortaleciendo la soberanía y seguridad alimentaria de la población

- Producción de granos básicos 2017/18 por **26.5 MM de QQ.**, superior cosecha 2016/17 de 26.2 MM de QQ.
- **407,984 paquetes agrícolas** de semilla de maíz y fertilizante y **86,989 paquetes de semilla** de frijol.
- Rehabilitación de **1,995 manzanas** bajo riego para la producción de alimentos.



- Importante recuperación del **sector azucarero**. En 2017 la producción de azúcar alcanza **17 MM de QQ.**, creciendo más del 20% respecto a 2016.
- La industria azucarera representa el **0.9%** del PIB y el **5%** de las exportaciones. Se han exportado \$74.9 MM adicionales respecto a 2016.
- La mayoría de ingenios producen energía eléctrica a través de biomasa.



Se ha producido la más grande renovación del Parque Cafetalero

Se han entregado más de 33 MM de plantas de café en el período 2015-2017, equivalentes a 13,200 manzanas (14 MM de plantas en 2017).



33 MM

**Plantas de café
(2015-2017)**

- Control del hongo de la roya del cafeto con la entrega de fungicidas. **5,634 manzanas** de café renovadas en 2017 y **102,283 manzanas** con control racional de la roya.
- Recuperación de la producción de café, la cual aumentó de 784,740 QQ. oro uva en 2015/16 a **845,600 QQ. en 2016/17**, equivalente a **8.3%**.
- Apoyo crediticio a sector: el Banco Hipotecario y el Banco de Fomento Agropecuario desembolsaron **\$43.91 MM** en préstamos a la caficultura.
- Importantes avances en **la Mesa del Café** en torno a la reactivación del sector y su financiamiento.



5 Se continúa mejorando la infraestructura para la movilidad, logística y transporte



Modernización de la infraestructura logística y conectividad vial



Se entregó al país la Política Integrada de Movilidad y Logística

Está en proceso la conformación de la gobernanza y la gestión para iniciar el plan maestro.



\$235 MM en obras de infraestructura vial
106 finalizadas y 43 en ejecución en 2017:

- 255 km de carretera construidos y/o mejorados
- 10 obras de proyección en puntos vulnerables
- 21 obras de paso



El BH en los últimos tres años amplió el crédito al sector transporte por **\$167 MM** (\$52 MM en 2017), para capital de trabajo y adquisición **972 unidades de transporte público.**



En este quinquenio se ha hecho la mayor transformación de la plataforma aeroportuaria

Ampliación de Terminal de Pasajeros

Construcción de 4 nuevas salas de espera en 2017 (\$7 MM), con una capacidad de 1,440 pasajeros por día.



La empresa privada **Aeroman**, se ha convertido en el centro de mantenimiento **mejor calificado de América Latina.**

Acuerdo de inversión FOMILENIO II y Aeroman: \$32 MM inversión privada y \$3.37 MM de inversión pública para capacitación de empleados de su nuevo hangar.





En este quinquenio se ha hecho la mayor transformación de la plataforma aeroportuaria



- **Incremento del 76% de la capacidad del estacionamiento vehicular**, llegando a un total de 1,232 espacios (\$6.5 MM); además, 36 de estos espacios estarán reservados para mujeres embarazadas y personas con discapacidad.
- **Aumento en las posiciones de estacionamiento de aeronaves** de 27 a 31 en el 2018.



6 El Sistema Financiero nacional se mantiene fuerte



El Sistema Financiero nacional se mantiene rentable, solvente y supervisado



9.1%

Crecimiento interanual de los depósitos a oct. 2017 (\$12,398 MM) fortaleciendo las fuentes de fondeo de los créditos.

Los préstamos crecieron un 4.8% (\$12,883.4 MM).

La morosidad de la cartera se mantiene baja (1.95% mora).



39,389

Préstamos productivos por un monto de \$1,418 MM, otorgados de enero a octubre 2017 bajo las “Medidas Temporales para el cálculo de la Reserva de Liquidez”.

El crédito productivo supera al de consumo en \$1,357.5 MM.



16.6%

Coefficiente patrimonial del sistema bancario, muy superior al requerimiento legal (12%).

Reserva de liquidez (\$2,959.9 MM) con un excedente de \$281.1 MM, sumada a los activos líquidos, brindan una **cobertura sobre depósitos** de 27.01%.

*El aumento en el spread financiero (**1.98%**) se debe a la reducción de la tasa de interés de los depósitos (180 días) a **4.43%** y al aumento de la tasa de interés de los préstamos (hasta 1 año) a **6.41%**.*



El Sistema Financiero nacional se mantiene rentable, solvente y supervisado

Evolución de depósitos (en millones US\$)

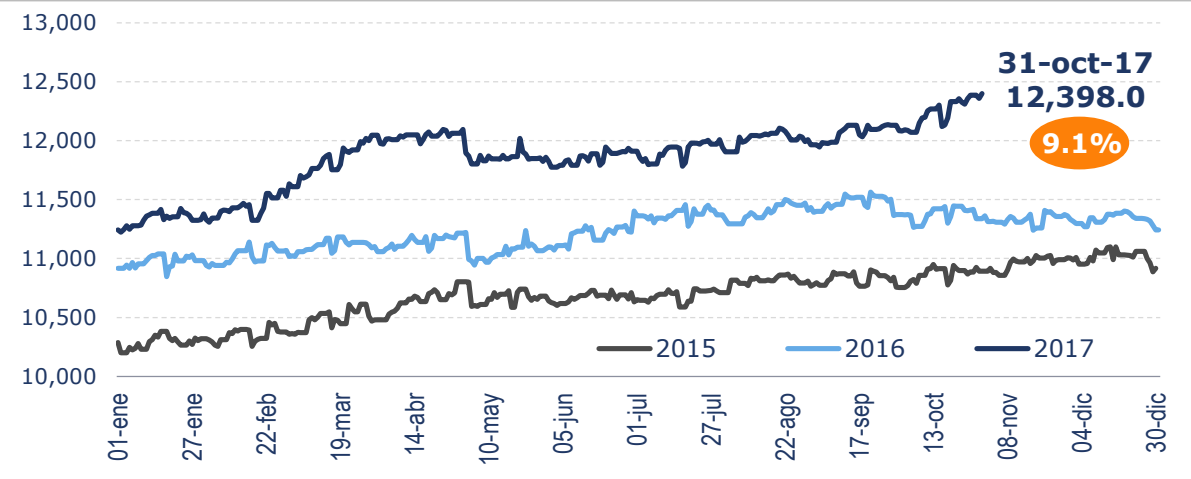

Evolución de préstamos (en millones US\$)

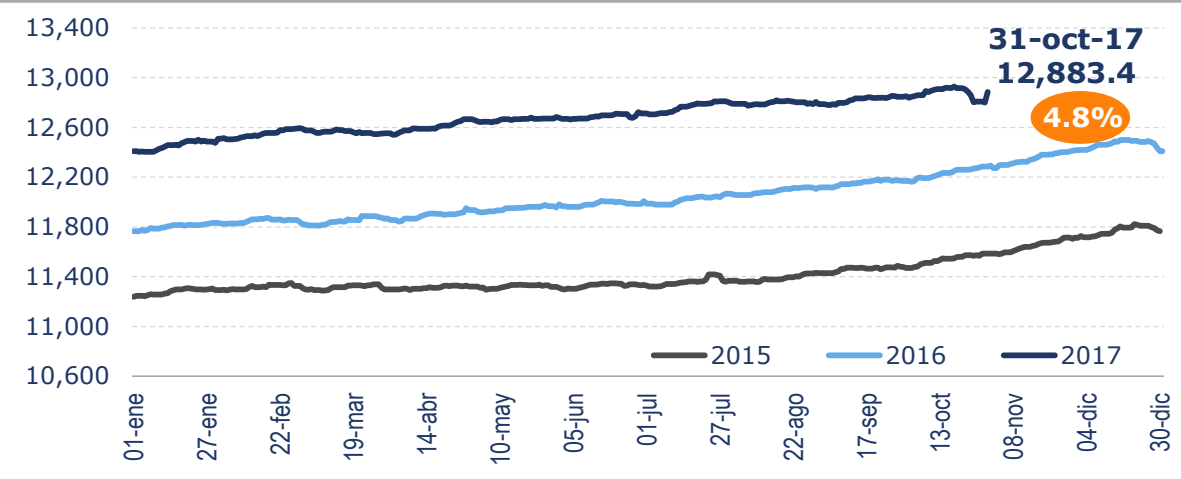

Préstamos por Sector a octubre 2017 (en millones US\$)

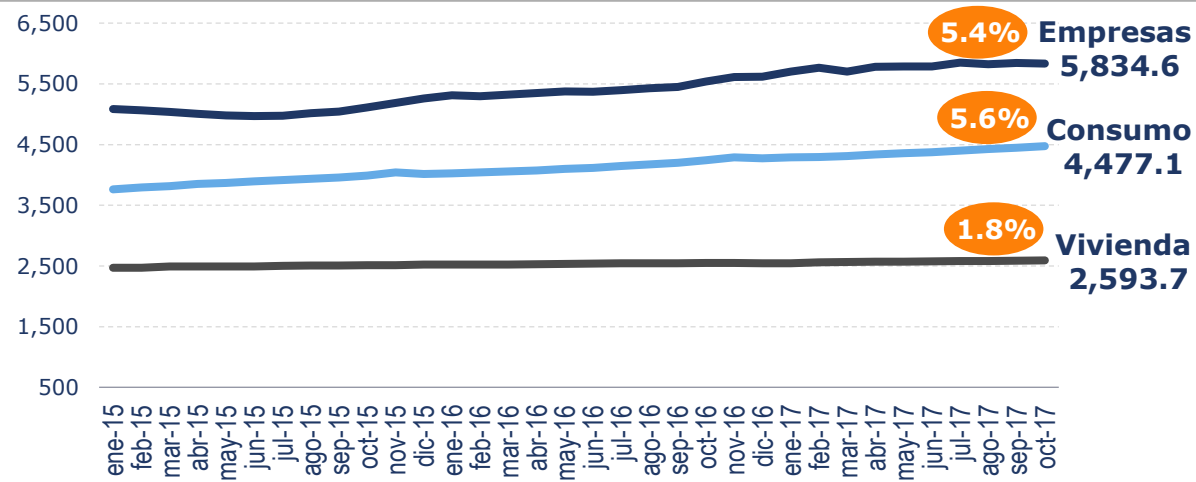

Cumplimiento de Reserva de Liquidez (en millones US\$)

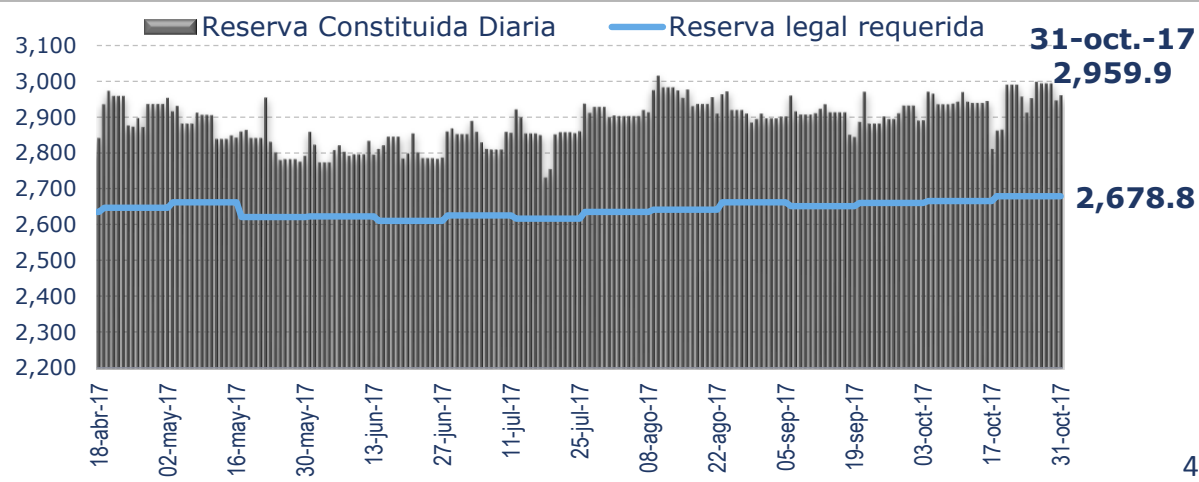



La Banca Pública promueve el crecimiento económico con énfasis en las MIPYMES

La Banca Pública benefició a más de **219 mil personas** con desembolsos por **\$2,688 MM** (jun-14 a dic-17). En 2017 se benefició a más de **60 mil personas** con **\$704.5 MM**.

Banco Hipotecario

3er lugar en el sector empresas del Sistema Financiero

Desembolsos por **\$1,324.5 MM** (jun-14 a dic-17) y para 2017 \$375.0 MM.

Cartera de préstamos por **\$707.9 MM** a los sectores agropecuario, transporte, comercio y servicios.



FSV, FONAVIPO, VMVDU e ILP

Inversión de **\$563.5 MM** (2014 a 2017), beneficiando a 103,971 familias, incluyendo **viviendas de interés social para 35,995 familias**.

En 2017 se invirtieron \$136.2 MM para 15,882 familias.

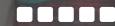

BFA

Desembolsos por **\$559.0 MM** (jun-14 a dic-17) y para 2017 \$167.2 MM.

\$40.4 MM para cultivo de granos básicos a más de 22 mil pequeños productores (81% tasa subsidiada del 4%).

Cartera de préstamos por **\$243.7 MM**

BANDESAL

Desembolsos por **\$804.5 MM** (jun-14 a dic-17) y para 2017 \$183.5 MM.

Cartera de préstamos por **\$479.7 MM** en créditos de Primer y Segundo piso.





Fortalecimiento de las MIPYMES

- **2,672 emprendimientos y MYPE** atendidos.
- **148 empresas** incorporadas al proceso de fortalecimiento exportador.
- **236 nuevos emprendimientos** a través de la Política y el Programa Nacional de Emprendimiento.
- **1,011 personas artesanas** inscritas en el registro nacional de personas artesanas.
- Creación de la Red Nacional "Un Pueblo y un Producto".



Incremento de **\$40.2 MM** (oct. 16-17) en adjudicaciones de compras públicas a MYPES (**22%**). Incluyendo a la Mediana Empresa aumenta a **60%** de dichas compras, superior a lo establecido por ley (12%).

Estadísticas de Adjudicaciones según COMPRASAL (enero a octubre)

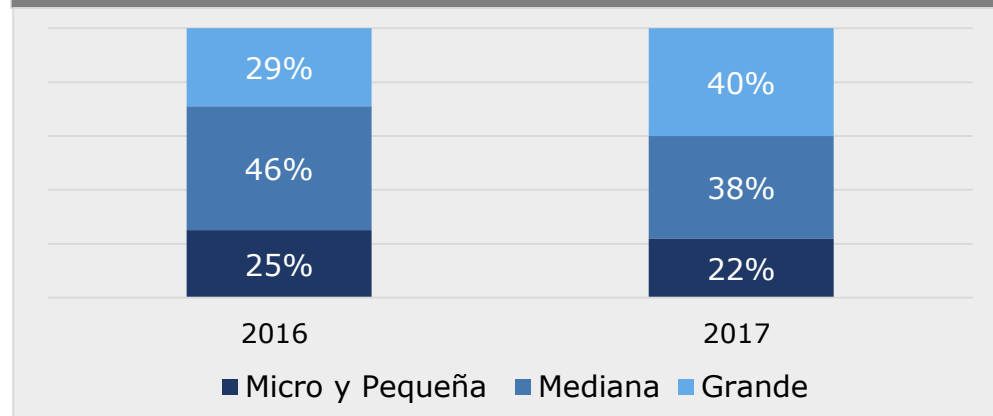

Fuente: COMPRASAL



7 Se aprobó la reforma de pensiones con un amplio consenso político, logrando acuerdos en beneficio de la población



Ganancias del acuerdo sobre la Reforma al Sistema de Pensiones



 Beneficios previsionales

- ⦿ Se mejoran las **condiciones de retiro** y se otorgan mayores beneficios previsionales, incluyendo un beneficio de longevidad.
- ⦿ Se aseguró la **estabilidad financiera** del sistema de pensiones en el corto y mediano plazo, y la **sostenibilidad** del mismo en el largo plazo.
- ⦿ Se redujo la presión sobre las **finanzas públicas**, estabilizando el déficit fiscal y deuda pública, acorde a las capacidades financieras actuales y futuras del Estado.



INFORME
GOBIERNO DE
EL SALVADOR
2 0 1 7



Inversión Pública por Regiones



Inversión Pública por Regiones Administrativas



Fuente: DGICP-MH

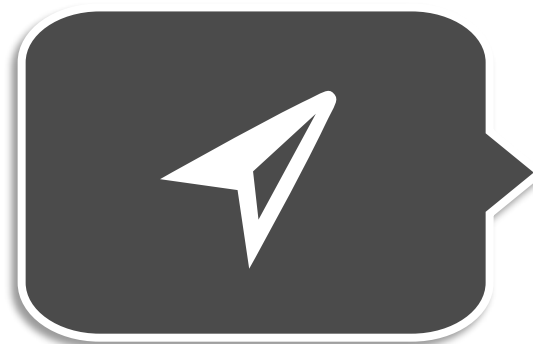

Apuestas 2018



APUESTAS

1

Crecimiento económico del 2.5%

Aprobación de la Segunda Fase
del Acuerdo Fiscal.

2

3

Avanzar en la ampliación y
modernización de la plataforma
logística y conectividad, y
expansión del aeropuerto.

Continuar con los proyectos
vinculados a la generación de
energía limpia y renovable.

4

2018



Plataforma logística y conectividad



- Bypass del Puerto de La Libertad y ampliación de la carretera (**\$21.7 MM**).
- Mejoramiento a la infraestructura vial estratégica en Ahuachapán, Santa Ana y La Libertad (**\$27.5 MM**).
- Construcción de Bypass de San Miguel (**\$5.4 MM**).

- Finalización del Paso Desnivel “Rancho Navarra” (**\$21.5 MM**).
- Mejoramiento de vías e intersecciones, mantenimiento y señalización de carreteras (**\$63 MM**).
- Expansión de la Carretera del Litoral, de Comalapa a Zacatecoluca (**\$80.6 MM**) (FOMILENIO II).





Plataforma logística y conectividad



Modernización y expansión
del Aeropuerto
Internacional Monseñor
Romero (**\$42.6 MM**).

- Proyectos de Puestos Fronterizos El Amatillo y Anguiatú (**\$5.8 MM**) (FOMILENIO II).
- Estudios técnicos del corredor vial entre el paso fronterizo de La Hachadura y el Kilo 5 sobre la carretera del Litoral



Modernización y expansión
del Puerto de Acajutla,
incluyendo adquisición de
grúas móviles portuarias
(**\$20 MM**).





Agua potable y saneamiento



Proyecto de Agua Potable del
Lago de Ilopango - PAPLI
(\$13.5 MM recursos propios).



Mejoramiento del Sistema de
Alcantarillado Sanitario (SAS) del
Área Metropolitana de San
Salvador. Primera Fase **\$3.5 MM.**



Rehabilitación de las Obras de
Captación, Potabilización y
Electromecánicas de La Planta
Potabilizadora Las Pavas, Municipio
de San Pablo Tacachico, La Libertad
(\$26.9 MM) (NATIXIS).



Inversión pública y privada en fuentes de energía limpias y renovables



- Avanzar en la construcción del proyecto Hidroeléctrico El Chaparral (**\$116.7 MM**).



- Avanzar en el Planta de Gas Natural en Sonsonate, potencia de 355 MW (**\$850 MM**).
- Construcción de parque de generación de energía: eólica por Tracia Network (Guatemala), y solar por Capella Solar (Francia), Sonsonate Energía (EE.UU-España), Asocio Ecosolar (EE.UU., El Salvador y Alemania) (**\$340 MM**).



INFORME
**GOBIERNO DE
EL SALVADOR**
2 0 1 7